

**MAPA DE COBERTURA Y USO DE SUELO
DEL DISTRITO METROPOLITANO DE QUITO 2022 A ESCALA 1:10.000**

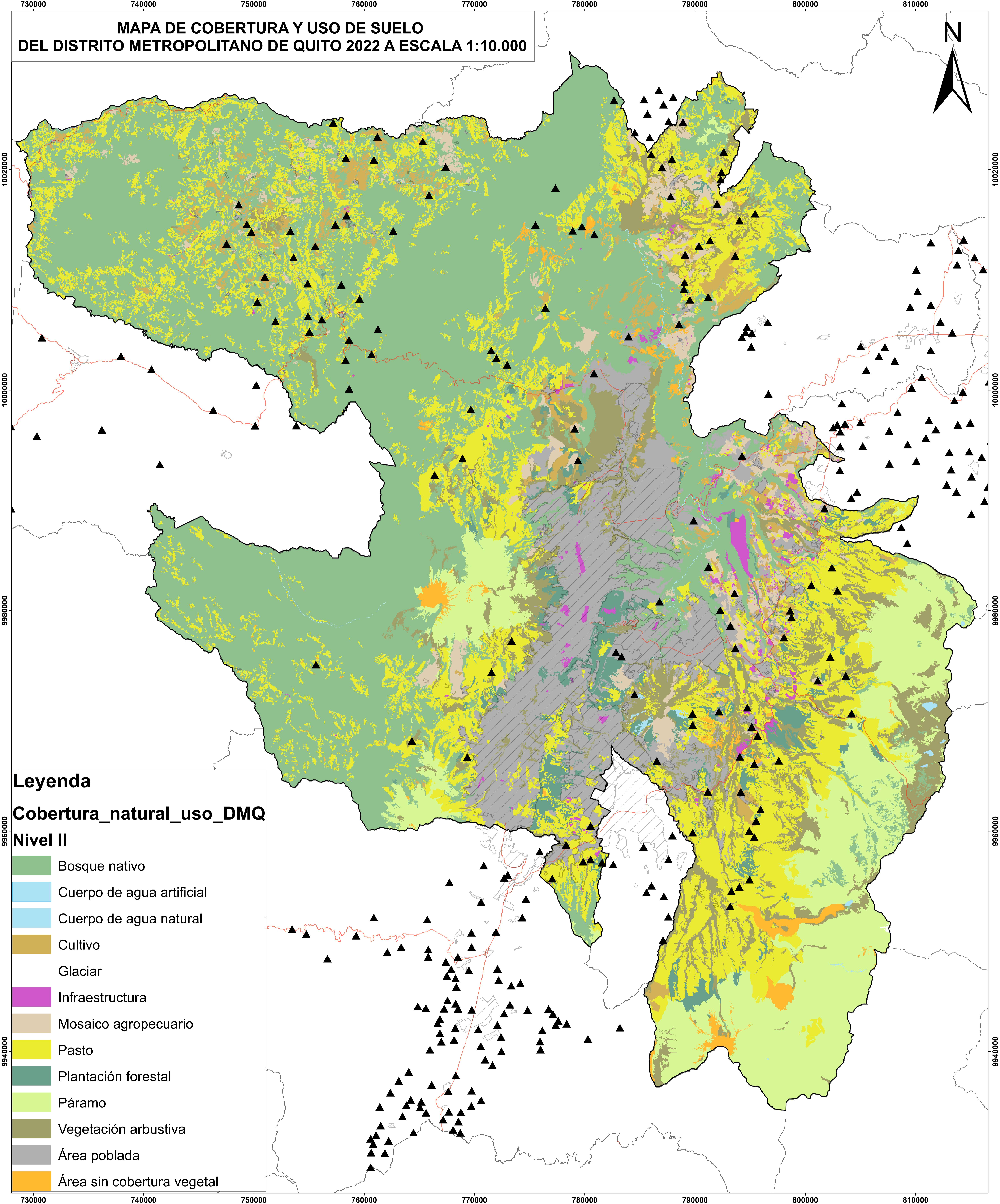

Leyenda
Cobertura_natural_uso_DMQ
Nivel II

- Bosque nativo
- Cuerpo de agua artificial
- Cuerpo de agua natural
- Cultivo
- Glaciar
- Infraestructura
- Mosaico agropecuario
- Pasto
- Plantación forestal
- Páramo
- Vegetación arbustiva
- Área poblada
- Área sin cobertura vegetal

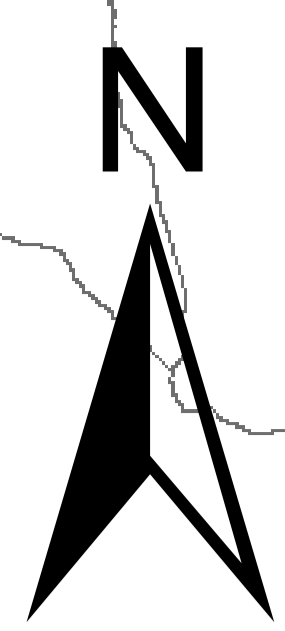
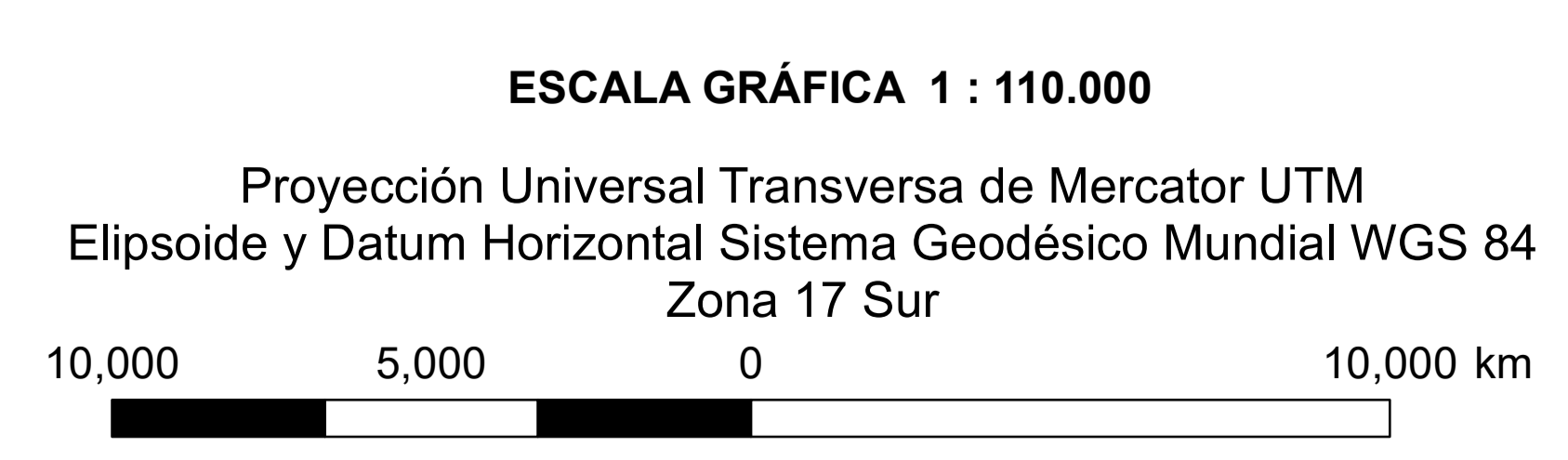
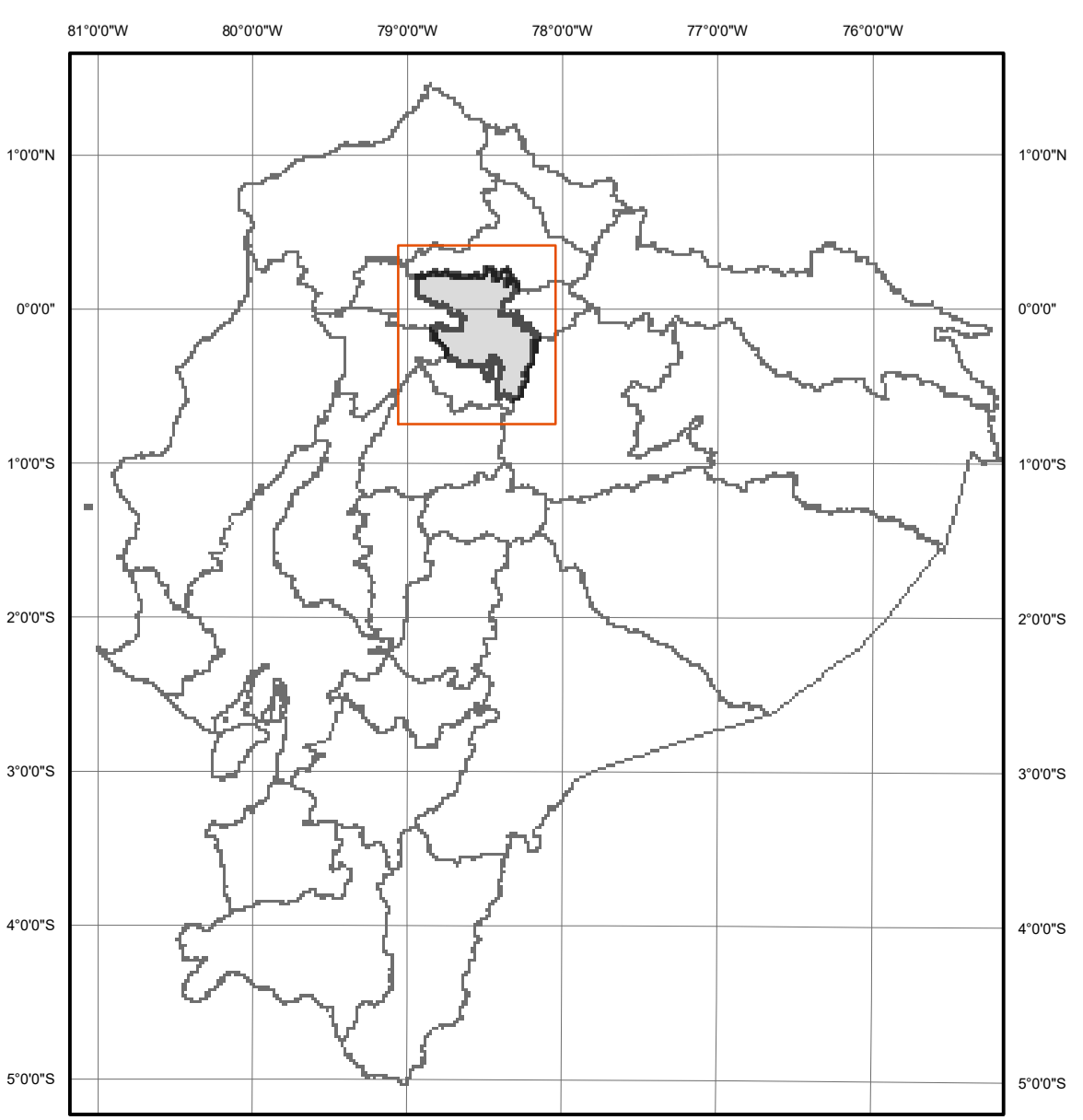

Simbología

- LÍMITE CANTONAL
- DMQ
- POBLADO P
- POBLADO A
- VIAS

**Secretaría de
AMBIENTE**

TEMA: MAPA DE COBERTURA Y USO DE SUELO DEL DISTRITO METROPOLITANO DE QUITO 2022 A ESCALA 1:10.000

ELABORADO POR: EQUIPO CONSULTOR

FUENTE: Información de referencia cartográfica básica proporcionada por el I.G.M., escala 1:50.000. FONAGS 2021, MAE 2013, IEE 2013. IMAGEN PLANET: 2021-2022. Límites provinciales CONALI 2019. Trabajo de campo: Junio, Julio, Agosto 2022	FECHA: 13/09/22
	ESCALA GRÁFICA: 1: 110.000
	ESCALA DE TRABAJO: 1: 10.000